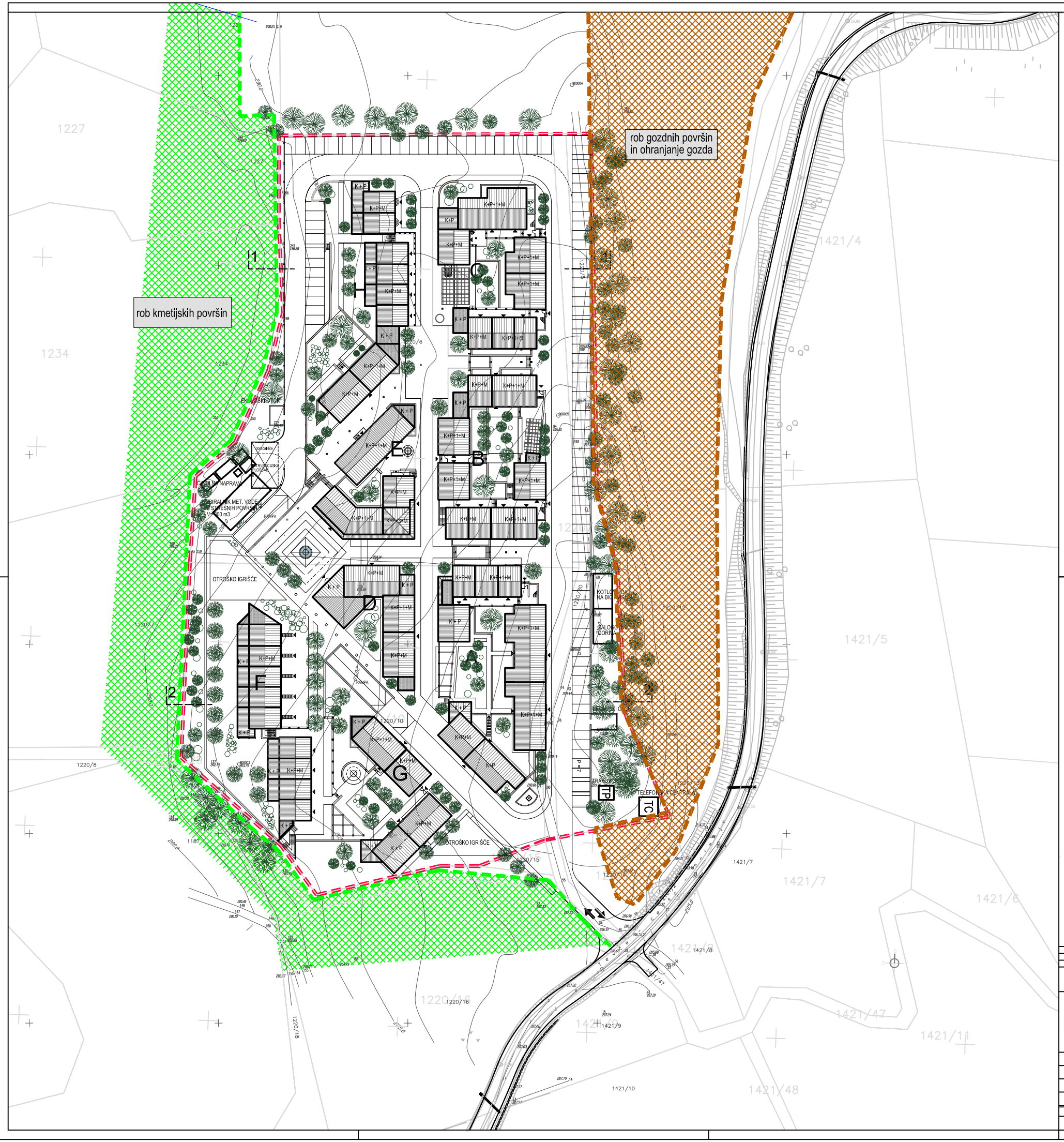


LEGENDA:

- ROB GOZDNIH POVRŠIN IN OHRANJANJE GOZDA
- ROB KMETIJSKIH POVRŠIN
- OBMOČJE POZIDAVE

2. NAČRT UMESTITVE NAČRTOVANE UREDITVE V PROSTOR

**REŠITVE IN UKREPI ZA VARSTVO OKOLJA, OHRANJANJE NARAVE TER TRAJNOSTNO RABO NARAVNIH DOBRIN**
**M 1:500**

| Št.spr. | Opis spremembe | Datum: | Podpis: |
|---|---|---|---|
| | | | |

| | | | |
|---|---|---|---|
| Investitor/Naročnik: | PLANINA PROGRES d.o.o<br>Lokavška cesta 7, 5270 AJDOVŠČINA | Objekt / Lokacija | ZASELEK STRANE NA PLANINI<br>V VIPAVI |
| SLAMIČ V<br>PROJEKTIRANJE IN INŽENIRING D.O.O. | Gregorčičeva 12, 5270 Ajdovščina<br>tel.: 05 - 36 800 30<br>fax: 05 - 36 800 31<br>e - mail: slamic.v@siol.net | Vrsta projekta | |
| | | Vrsta načrta | DISPOZICIJA POZIDAVE |
| | | Vsebina Bita | REŠITVE IN UKREPI ZA VARSTVO OKOLJA, OHRANJANJE NARAVE TER TRAJNOSTNO RABO NARAVNIH DOBRIN |
| | | Merilo: | 1:500 |
| | | Identifikacijska številka | podpis |
| Odg.vodja.projekta | Vladimir Slamič u.d.i.a. | ZAPS 0753 A | |
| Odg.projektant | Vladimir Slamič u.d.i.a. | ZAPS 0753 A | |
| Obdelal | | | |
| Datum | Klasifikacija objekta: | Št.projekta: | Št.načrta: | List št. |
| MAJ 2008 | | 10/07 | 10/07 | 3.9 |